Vereador ITO

UM SALTO PARA O FUTURO

Escaneie o QR Code com o seu celular e veja todo o meu trabalho

A ampliação da Usina do Salto pela CELESC, trará inúmeros benefícios para o bairro

Ampliação da Usina do Salto

No mês de agosto o Governador Jorginho Mello anunciou investimentos na usina do Salto, a meta é utilizar a histórica usina do Salto para ter mais capacidade energética para toda a região, um progresso que vai trazer inúmeros benefícios para o bairro. O projeto visa aumentar a capacidade de potência da usina de 6,3 MW para 29,3 MW.

O projeto da nova usina respeitará a história da usina e de Blumenau, as estruturas históricas serão mantidas. A Usina do Salto foi uma das primeiras construídas em Santa catarina, na época construída e desenvolvida por empresas Blumenauense para usufruir o potencial energético do Rio Itajaí Açu e beneficiar toda a região e o estado.

Nossa preocupação com a ABECELESC

Diante da expansão da Usina do Salto, temos o impasse da ABECELESC. Em reunião com o Presidente da CELESC, Tarcísio Rosa, diretores e toda a equipe técnica responsável pela ampliação da Usina, estamos trabalhando com contrapartidas que envolvem a permanência da ABECELESC, pavimentações das Ruas Victor João Gonçalves, Rua Bonfim, reforma da ponte do Salto, um mirante turístico, a implantação de uma nova área de lazer para o bairro e também um memorial histórico que retrata a usina do Salto desde o seu início. Isso significa que a expansão da usina não tem a intenção de trazer prejuízos nas áreas de lazer e dos projetos sociais que se encontram no bairro. Ainda não está definido o projeto final, mas, estamos na luta para que todas as contrapartidas venham a contemplar o projeto de expansão.

Nova Iluminação e Reparos na Ponte do Salto

A ponte do salto vem recebendo atenção especial neste ano de 2023. Passando por manutenções significativas, desde a passagem de pedestres até a iluminação da ponte. A passagem de pedestres apresentava vários deterioramentos devido a ação do tempo, percebemos a necessidade de reparos, encaminhamos aos órgãos competentes e iniciaram as manutenções gerando mais segurança para todos.
A iluminação da ponte conta com um novo projeto. As lâmpadas que eram de sódio, foram substituídas por lâmpadas de led, gerando mais iluminação. trazendo mais segurança e com um custo menor.

Pavimentação Rua Elsa Mette

Uma obra aguarda por todos os moradores e principalmente pelas empresas que se encontram nesta rua. A ordem de serviço foi assinada no dia 02 de março e em seguida iniciaram as obras. Um importante transversal da Rua Ary Barroso a Rua Elsa Mette fica no Salto do Norte, com 187 metros de extensão. A obra recebeu investimentos na ordem de R$655.000,00 para pavimentação asfáltica, drenagem e tubulação. Recursos garantidos pelo FINISA.

Vereador ITO

NÚMEROS DO MANDATO

16051	926	2187	122
Indicações	*Requerimentos*	*Ofícios*	*Leis*

Mutirão de Limpeza

No último dia 19/08, com o apoio de toda a estrutura da prefeitura, equipe da limpeza, da roçada e equipe de manutenção realizamos o mutirão de limpeza,uma prestação de serviço que vem se tornando uma marca da nossa forma de cuidar da comunidade. Nesta oportunidade realizamos os trabalhos desde o início na Rua Godo Deeke até a Rua Paulo Zingel na Itoupava Central e vamos estar levando este projeto para todos os bairros.

De Presídio à Parque

Em novembro de 2022, apresentei um requerimento (1309/2022) a Secretaria de Segurança Pública do Estado, solicitando informações sobre o projeto de desativação do Presídio de Blumenau, na rua General Osório. Junto ao requerimento solicitei que se houver a desativação, que se doe o terreno ao município para a construção de um parque para as famílias da comunidade.

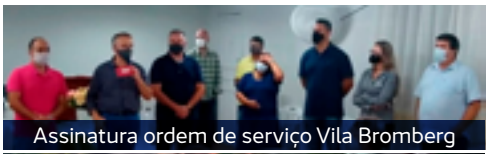

Assinatura ordem de serviço Vila Bromberg

Vila Bromberg pavimentada

Vila Bromberg Revitalizada

As lideranças da Vila Bromberg são as principais responsáveis pela reurbanização. Enquanto Vereador, apresentei requerimentos e indicações sempre visando melhorias na comunidade. Foi com muita satisfação que recebi a notícia do Prefeito Mário Hildebrandt dos investimentos para a Vila Bromberg. A comunidade pode sempre contar com o apoio deste Vereador para suas demandas.

Ginásio de Esportes EEB Áurea Perpétua Gomes

A escola necessita de um ginásio e venho lutando constantemtente para conseguir atender mais esta demanda para a educação das nossas crianças. No mês de maio fui a Florianópolis bater na porta da Diretora de Infraestrutura Escolar, Ana Carolina Colombro, para tratar deste tema.

Reunião Lideranças da Rua Theobaldo Sperber

Estamos a frente para tentar solucionar a situação da pavimentação da Rua Theobaldo Sperber. Em reunião com a comunidade, mostramos tudo o que foi feito, definimos alguns planos de ação e vamos continuar na luta para conseguir capitar os recursos com o Deputado Federal Jorge Goetten.

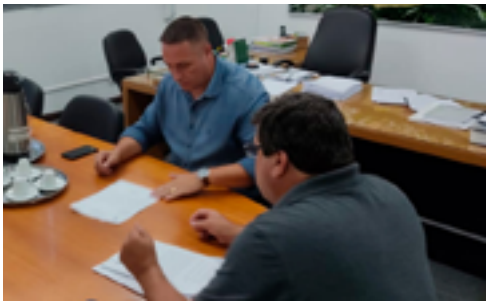

Entrega de Abaixo Assinado das Tatutibas no SAMAE

Realizamos um grande abaixo assinado com lideranças comunitárias da Ass. das Tatutibas, que enfrentam problemas graves e constantes de falta de agua. Solicitamos a ampliação da rede de água e implantação de um booster próximo a sede da Ass. das Tatutibas.

Entrega do Terminal Oeste e da Praça Com. George Buatim

O novo terminal trouxe mais eficiência para toda a região do complexo do Badenfurt, Velha, Passo Manso, Água Verde e entornos. Anexo ao terminal também foi entregue a praça Comendador George Buatim, com pista de skate, pet place e playground, além de duas quadras esportivas, sendo uma delas de areia e outra de concreto.

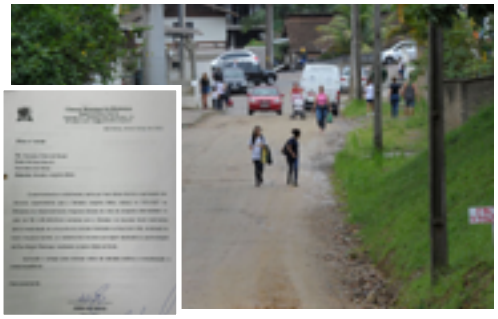

Licitação Para Pavimentação da Rua Sérgio Vestrupp

No ano de 2021, junto com o então Senador Jorginho Mello, conseguimos aprovar um recurso orçamentário para a Rua Sérgio Vestrupp, no Salto do Norte e agora no último mês de setembro tivemos a confirmação de aprovação pela Caixa Econômica Federal. O próximo passo é a abertura de edital para a licitação das obras. Após conhecer a empresa vencedora, o sonho da pavimentação será efetuado.

Uma Vitória do Carnaval do Salto do Norte

Lutamos junto com quem tanto trabalha para manter a tradição, são 14 anos de história. Viabilizamos o carnaval de 2023, através de muita luta ao lado do nosso amigo Dime, o carnaval foi realizado e tivemos uma linda festa com a presença da Guarda Municipal, Polícia Militar e toda a comunidade para ver o desfile da escola de samba Unidos do Salto Do Norte.

Reformas Em Escolas Estaduais Clubes Sociais

Solicitamos junto ao Deputado Estadual Carlos Humberto, através da sua Assessora Jane Paternolli, apoio da GERED coordenadora Cleusa Kratz, demandas de reformas estruturais e de materiais necessários para o bom funcionamento das escolas. Veja as demandas:

- ✔ Reforma do telhado da E.E.B Bruno Hoeltgebaum (Fortaleza);
- ✔ Reforma telhado e áreas internas da E.E.B. Heriberto Joseph Muller (Fortaleza);
- ✔ Reforma na cozinha com novos fogões, geladeiras e instalações elétricas na E.E.B. José Vieira Côrte (Progresso);
- ✔ Novos materiais para cozinha na E.E.B. Profª Izolete Elisa Gouveia Muller (Valparaíso);
- ✔ Novos utensílios para a cozinha na E. E. B. Professor Nilo Borghesi (Progresso)
- ✔ Articulamos a liberação de Emenda parlamentar de 250 mil para a E.E.B. Cel Pedro Christiano Feddersen (Vila Itoupava)
- ✔ Repasse de R$600.000,00 para escolas, clubes de Caça e Tiro e Clubes Esportivos aprovados no orçamento de 2023.

Pavimentação do Final da Rua José Reuter

Através de reapasses financeiros do Governador Jorginho Mello (PL), iniciaram as obras para pavimentação asfáltica. A obra terá 1,2 km, levando asfalto até a divisa de Indaial, beneficiando diversas famílias na região e trazendo desenvolvimento, facilidade de acesso a todos.

Reforma da Ponte Hermann kratz - Velha Grande

Uma solicitação da comunidade encaminhada em 2021. A ponte na rua Hermann Kratz estava caindo e levando perigo para a comunidade que tanto necessita da travessia. Acompanhamos as obras e a ponte foi reconstruída. Uma luta junto das lideranças comunitárias, Sr° Carneiro, Fábio e do Mercado do Ci.

Macrodrenagem Da Rua Araranguá

O Prefeito Mário e o Governador Jorginho Mello, assinaram no último mês de agosto, repasse de verbas para destinar as obras de macrodrenagem pluvial e pavimentação asfáltica em um trecho da via que contará com um investimento de 7 milhões.

Ponte Maike Andresen Deeke

Uma obra no Testo Salto do antigo Plano 1000 que foi paralisada por falta de recursos do Governo do Estado. Com novos repasses do Governo do Estado, através do Governador Jorginho Mello, as obras estão em andamento e em breve será entregue a comunidade. Para denominar a ponte e homenagear a comunidade, encaminhei um porojeto de Lei para que a ponte seja batizada como "Henrique Kretz".

Continuidade Das Obras da Ponte na Rua Paraíba

A Rua Paraíba vai ter uma ponte mais larga e mais alta, com a intenção de sair da cota de inundação da via. As obras estavam previstas no antigo Plano 1000, que agora receberá novos aportes financeiros na ordem de R$55 milhões através de convênio firmado entre a Prefeitura com o Governo do estado para a continuidade das obras.

A Rua 7 de Setembro Terá Uma Nova Ponte

A ponte da Rua 7 de Setembro, próximo a praça do estudante, também estava contemplada nas obras do antigo Plano 1000 e que foi retomada com um aporte financeiro de convênios firmados entre a Prefeitura de Blumenau e o Governo do estado de R$3,7 milhões. A Ponte irá ligar Rua Clara Mantau a Rua 7 de Setembro, dando mais fluídez e mobilidade urbana.

Limpeza de Ribeirão que corta a Rua Arnoldo Ruediger

A Rua Arnoldo Rudger é cortada pelo ribeirão Jararaca. Os moradores solicitaram um pedido preventivo, visando as estações mais chuvosas. Imediatamente acionamos os órgãos responsáveis e realizamos a limpeza do leito do ribeirão, trazendo mais vazão e segurança a todos os moradores.

ESF Walter Reiter - Guilherme Poerner

No último mês de agosto, encaminhamos uma solicitação para melhorias de acesso a unidade de saúde. Fomos atendidos, as obras de revitalização iniciaram e foram entregues as calçadas, o estacionamento com paver e também o conserto da rede de esgoto.

Reforma Da Praça Getúlio Vargas No Garcia

Em 2018 já vinhamos solicitando melhorias desta praça, fomos atendido na época e em 2023 o atendimento da nossa solicitação se dá na totalidade. Uma grande reforma na praça, trazendo novos brinquedos, novas áreas e gerando ainda mais segurança as famílias que frequentam.

EMENDAS PARLAMENTARES E SUBVENÇÕES

Rua das Violetas

EIM Alves Ramos

CEI Thiago Anzini

C.C.T. União

C.C.T. XV Novembro

Hospital Misericórdia

E.B.M. Profº Friedrich Karl Kemmelmeier

Associação Pro Solidariedade e Vida Bom Pastor

E.E.B. Hercílio Deeke

CEI Paulo Freire

EBM Lauro Muller

E.B.M. Profª Nemésia Margarida

Liga Blumenauense de Futebol

EBM Pedro I

CEI Nazaré

Vereador Ito

VERBAS ESTADUAIS

- **R$ 240 Milhões** *para ampliação da Usina do Salto.*
- **R$ 1 Milhão** *para a educação e Entidades Sociais;*
- **R$ 27,6 Milhões** *retomada do antigo plano 1000.*
- **R$ 25 Milhões** *revitalização da margem esquerda.*
- **R$ 7 Milhões** *aeroporto Quero Quero voltar a operar.*
- **R$ 5 Milhões** *Para O Hospital Santo Antônio.*
- **R$ 1,5 Milhão** *para Renal Vida.*
- **R$ 5,7 Milhões** *de recursos federais captados*

ITO VAI À BRASÍLIA BUSCAR RECURSOS FEDERAIS

Senador Jorge Seif

No último mês de agosto estive em Brasília, Visitei o Senador Jorge Seif (PL), solicitei emenda parlamentar para garantir mais recursos para a pavimentação da Rua Erich Meyer (Itoupava Central), para academia ao ar livre na Herman Barthel, no loteamento Girassol, Vila Jensen, Rua Carlos Roesel, Vila União e também para o Horto Florestal.

Daniela Reinehr

Bati na porta da Deputada Federal Daniela Reinehr, para solicitar emenda parlamentar para a pavimentação das ruas Reinhold Otto (Itoupava Central) e Rua Pedro Cunha (Garcia).

Jorge Goetten

Estive em Brasília, visitando o Gabinete do Deputado Jorge Goetten. Protocolei vários documentos solicitando liberação de recursos já previstos no orçamento, Rua Godo Deeke, Rua das Violetas (Jardim germânico), e novas emendas parlamentares para as ruas Theobaldo Sperber (Salto do norte) e Augusto Viviane (Itoupava Central).

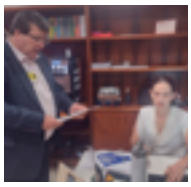

Zé Trovão

Com o este Deputado Federal, solicitei mais emenda parlamentar impositiva para a pavimentação da Rua Maximiliano Schweigert (Testo Salto).

Julia Zanatta

Com a Deputada Julia Zanatta, solicitei emenda parlamentar impositiva ou transferencia especial para atender os clubes de caça e tiro de Blumenau.

RECURSOS ESTADUAIS

Rua da EBM Annemarie Techentin

Ivan Naatz

Em 2021 solicitei uma Emenda Parlamentar ao Deputado Ivan Naatz para a pavimentação da Rua Josephina Raush Reiter (Passo Manso). A obra saiu do papel e hoje é uma realidade para a comunidade.

O VEREADOR DO COMBATE A CORRUPÇÃO

2018

Fiscais Vão Parar Na Cadeia Após Denúncia Do Vereador Ito

5 Anos se passaram da denúncia realizada para acabar com a corrupção, um fiscal da FAEMA que se passava de fiscal do Meio Ambiente em Blumenau. Também denunciamos um esquema para facilitar a liberação de obras com corrupção na cidade. Foram colhidas muitas provas e a denúncia foi realizada.
Deste ato foram efetuadas prisões e desmantelado esquema de corrupção que agia na cidade.

2022

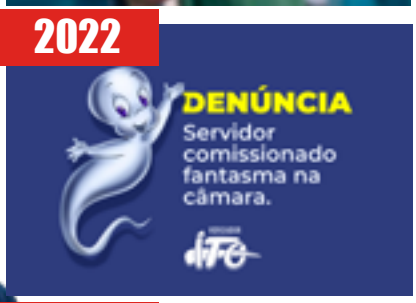

Denunciei Cargo Fantasma

Em 2022, denunciei um servidor comissionado fantasma que atuava na Câmara Municipal como chefe de gabinete do vereador C.W. O funcionário registrava o ponto e se deslocava até uma universidade para ministrar aulas de Direito, tudo isto, abonado pelo Vereador responsável. A denúncia gerou um processo na Câmara e no MPSC. Na Câmara, o funcionário foi condenado a devolver parte do salário recebido e ao afastamento por 10 anos de cargos públicos. O Vereador C.W. e o servidor responsável, seguem respondendo ao Inquérito de improbidade administrativa junto ao MPSC.

2023

Vereador Denuncia Possíveis Irregularidades De Benefícios Para Entidades Empresariais

Em maio, fui ao TCE, protocolar uma denúncia de possíveis irregularidades de benefícios concedidos para entidades empresariais de Blumenau. A denúncia foi acatada e julgada procedente, com isso o município será notificado para apresentar documentos necessários ao TCE. São possíveis irregularidades que lesam os cofres públicos em mais de R$1,3 milhão. Este valor pode representar até 150 novas vagas em creches para a cidade.

Entrega de presentes no morro da figueira Velha Grande

Natal das Crianças 2023

O tradicional "Natal das Crianças" do Vereador Ito de Souza vem ocorrendo desde 2007. São 16 anos atendendo, assegurando a felicidade das crianças que mais precisam de acolhimento, com brinquedos, alimentos, amor e carinho.
Em 2022 alcançamos a marca de 3 mil crianças atendidas, em 2023 nosso objetivo é ainda maior, queremos atingir a meta de 4 mil brinquedos para as crianças.
A intenção é realizar o Natal das Crianças durante a semana do dia 16/12/2023.

Vereador Ito
(47)99682-1088
(47)3231-1516
/itodesouza
@itodesouza
www.itodesouza.com.br

NÚMEROS DO MANDATO

16051	926	2187	122
Indicações	Requerimentos	Ofícios	Leis